

GENERACIÓN DE RECIBOS EN PDF

El programa UXXI permite generar las cartas de pago (recibos) en formato PDF. Con esta funcionalidad, podéis si lo necesitáis enviar los recibos al alumnado por correo electrónico

Dependiendo del módulo que utilicéis, las pantallas a utilizar serán:

1. USUARIOS DE CENTROS Y ESCUELAS [ESTUDIOS DE PRIMER Y SEGUNDO CICLO]

Para generar RECIBOS DE MATRÍCULA

- Modulo de matrícula
 - Impresión de recibos
 - Impresión de carta de pago

Para generar RECIBOS DE MOVIMIENTOS

- Modulo de Gestión Económica
 - Impresión
 - Impresión de carta de pago

2. USUARIOS QUE IMPARTEN CURSOS DE MENOS DE 200 HORAS Y POSGRADO MÓDULO DE ESTUDIOS PROPIOS

Para poder generar los recibos de matrícula y de movimientos en formato PDF, las pantallas que debéis utilizar son:

- Pestaña de Gestión Económica
 - Impresión de recibos
 - Impresión de carta de pago RECIBOS DE MOVIMIENTOS
 - Impresión de carta de pago matrícula RECIBOS DE MATRÍCULA

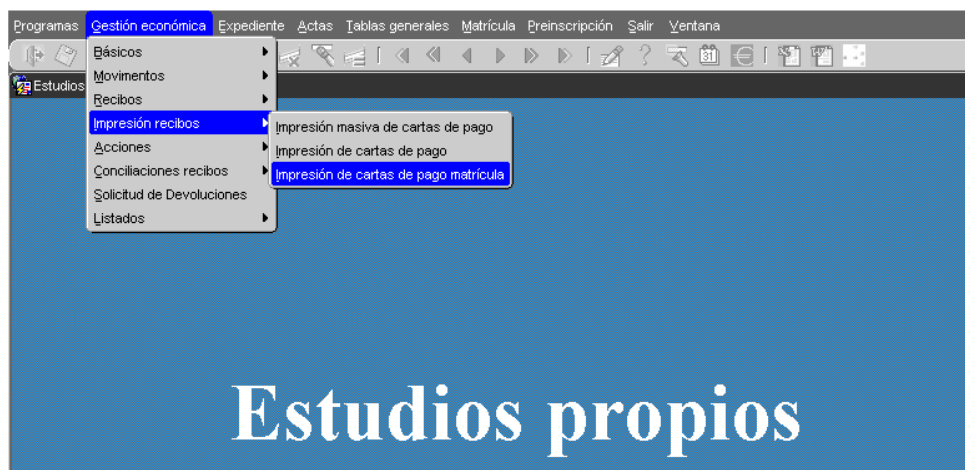

3. USUARIOS DE DOCTORADO MÓDULO DE TERCER CICLO

Para poder generar los recibos de matrícula y de movimientos en formato PDF, las pantallas que debéis utilizar son:

- Pestaña de Matrícula
 - Impresión de recibos
 - Impresión de carta de pago RECIBOS DE MATRÍCULA
 - Impresión de carta de pago movimiento



CÓMO GENERARLOS

En todos los casos, el sistema para generarlos es el siguiente:

Lanzáis una consulta (campos en amarillo), introducís el curso académico, DNI del alumno/a, y plan, recuperaréis los recibos del alumno/a, os situáis, línea azul sobre el recibo que queréis generar en PDF.

A continuación pulsáis el botón de impresión por pantalla

Básicos Impresión recibos Matrícula Cartas Control Listados Estadísticas Preinscripción Cita previa Salir Ventana

Impresión de cartas de pago

Matrícula

Año acad.: 2006-07 Importe: 21,40

Act. eco.: 1 Des: Matrícula de primer y segundo ciclo Tip. pag: Único Fraccionado

Per. mat.: 1 Des: Periodo de actividad de Matricula de Primer y Segundo Ciclo

Plan estudio: B154 Des: Licenciatura en Publicitat i Relacions Públiques - pla 2002 Nº ord: [redacted]

Alumno

D.N.I. [redacted] X 1er apellido [redacted] 2do apellido [redacted] Nombre [redacted]

Recibo

Referencia	F. emisión	Importe (Eur)	F. cobro	Imp cobrado	Agr...	Nº p.	Oficial	F.p.	On-I...	Imp.	F. impresión
2006161199382	07-11-2006	21,40	30-11-2006	21,40	<input type="checkbox"/>	1	<input checked="" type="checkbox"/>	1	<input type="checkbox"/>	6	20-11-2006
					<input type="checkbox"/>		<input type="checkbox"/>		<input type="checkbox"/>		
					<input type="checkbox"/>		<input type="checkbox"/>		<input type="checkbox"/>		
					<input type="checkbox"/>		<input type="checkbox"/>		<input type="checkbox"/>		
					<input type="checkbox"/>		<input type="checkbox"/>		<input type="checkbox"/>		
					<input type="checkbox"/>		<input type="checkbox"/>		<input type="checkbox"/>		

Impresión por pantalla Impresión por impresora

Recibo

Se emitirá la carta de pago (recibo) en pantalla:

 Universitat d'Alacant Universitat de Alicante		Universidad de Alicante								
Plan: Licenciatura en Publicidad y Relaciones Públicas - plan 2002 Nº exp: 1226 Curso: 2006-07 N.I.F.: ██████████										
		Estudio: PUB/B154 Alumno/a: ██████████								
DATOS DE MATRICULA										
Código	Asignatura	Plan	T	C	Gr	Créditos	D	V	CE	Mt
910	CURSOS EN PROGRAMAS DE MOVILIDAD (10'5)	B154	L	1	1	10.5	AN	V		1
913	CURSOS EN PROGRAMAS DE MOVILIDAD (13'5)	B154	O	1	1	13.5	AN	V		1
10007	HISTORIA DEL MUNDO CONTEMPORÁNEO I	B154	T	1	1	6	1Q	V		4
10025	ELABORACIÓN DE TEXTOS PUBLICITARIOS	B154	B	3	3	4.5	2Q	V		2
10028	INTRODUCCIÓN A LA INVESTIGACIÓN DE MEDIOS PUBLICITARIOS	B154	T	4	2	6	1Q	V		1
CONCEPTOS										
Concepto	Cantidad	Ip. unt.(Eur)	Total(Eur)							
CRÉDITOS EN 1ª MATRÍCULA	78.00	8.28	645.84							
CRÉDITOS EN 2ª MATRÍCULA	4.50	9.11	41.00							
CRÉDITOS EN 3ª MATRÍCULA	12.00	12.42	149.04							
SEGURO UNIVERSITAS PLUS	1.00	18.00	18.00							
SEGURO ESCOLAR	1.00	1.12	1.12							
TARJETA IDENTIDAD	1.00	4.57	4.57							
Totales			859.57							
PAGO										
Pago	Referencia	Importe(Eur)	Emisión	Vencimiento	Cobro	Cuenta bancaria				
1	2006161199382	21.40	07-11-06	21-11-06	30-11-06					

A continuación debéis de pinchar en el icono de impresora  os aparecerá el cuadro de imprimir, una vez aquí, abrir el desplegable, seleccionar la opción de Adobe PDF o Acrobat destillier (para ello debéis de tener instalado el programa ACROBAT):

Imprimir ?

Impresora

Nombre: Adobe PDF Propiedades

Estado: Listo Imprimir a archivo

Tipo: Adobe PDF Converter

Intervalo de impresión

Todas
 Vista actual
 Página actual
 Páginas desde: hasta:

Suconjunto: Todas las páginas del rango Invertir páginas

Manejo de páginas

Copias:

Escalado de página: Reducir páginas grandes

Rotar automáticamente y centrar
 Elegir origen de papel según tamaño de página PDF

Imprimir: Documento

Previsualizar

← 209,91 →



297,03

Unidad: mm Zoom: 100%

A continuación aparecerá una ventana "Guardar archivo como PDF" y, una vez guardado, ya estará listo para adjuntar al correo electrónico:

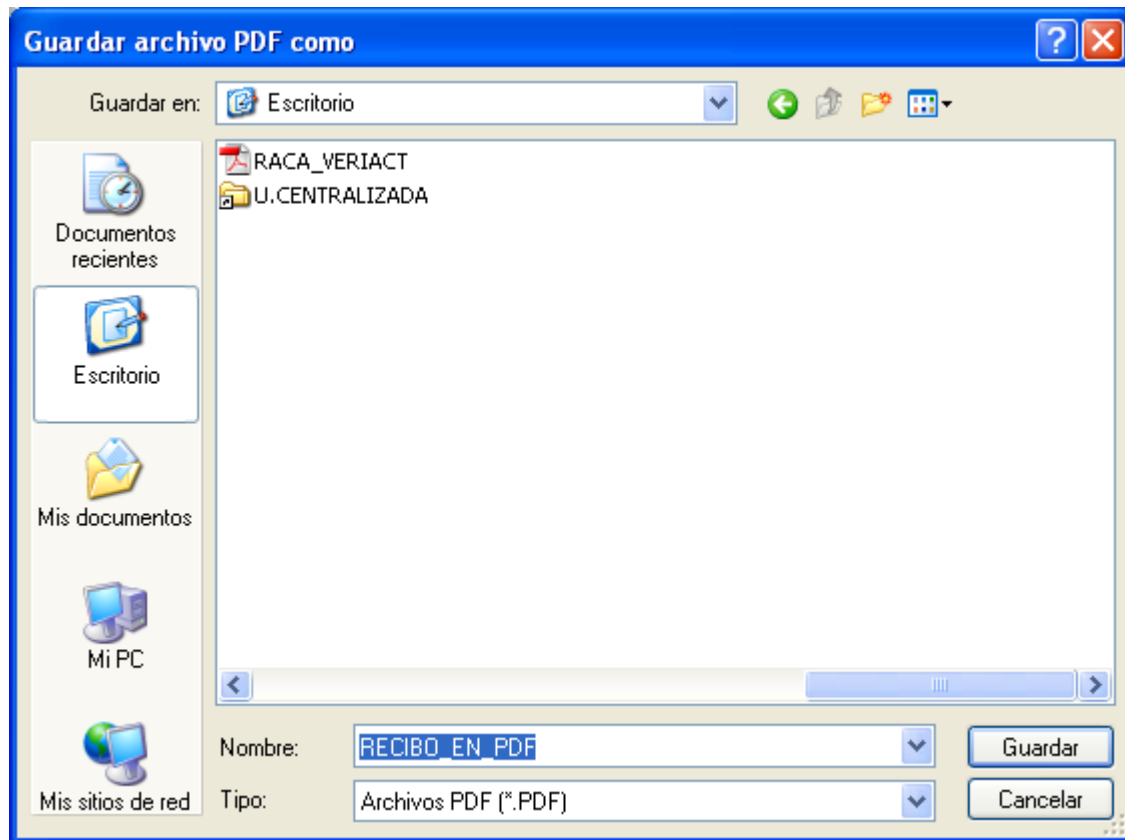

Solución de problemas

¿Por qué no recupero el recibo?

No estamos en la pantalla correcta, tenemos que diferenciar si se trata de un recibo de matrícula o un recibo de movimiento, según el tipo de recibo habrá que seleccionar la pestaña de impresión de carta de pago de matrícula o si se trata de un movimiento impresión de carta de pago.

Al generar el recibo en PDF no aparece el código de barras

Tenéis que solicitar al Servicio de Informática, que os instalen el programa ACROBAT.